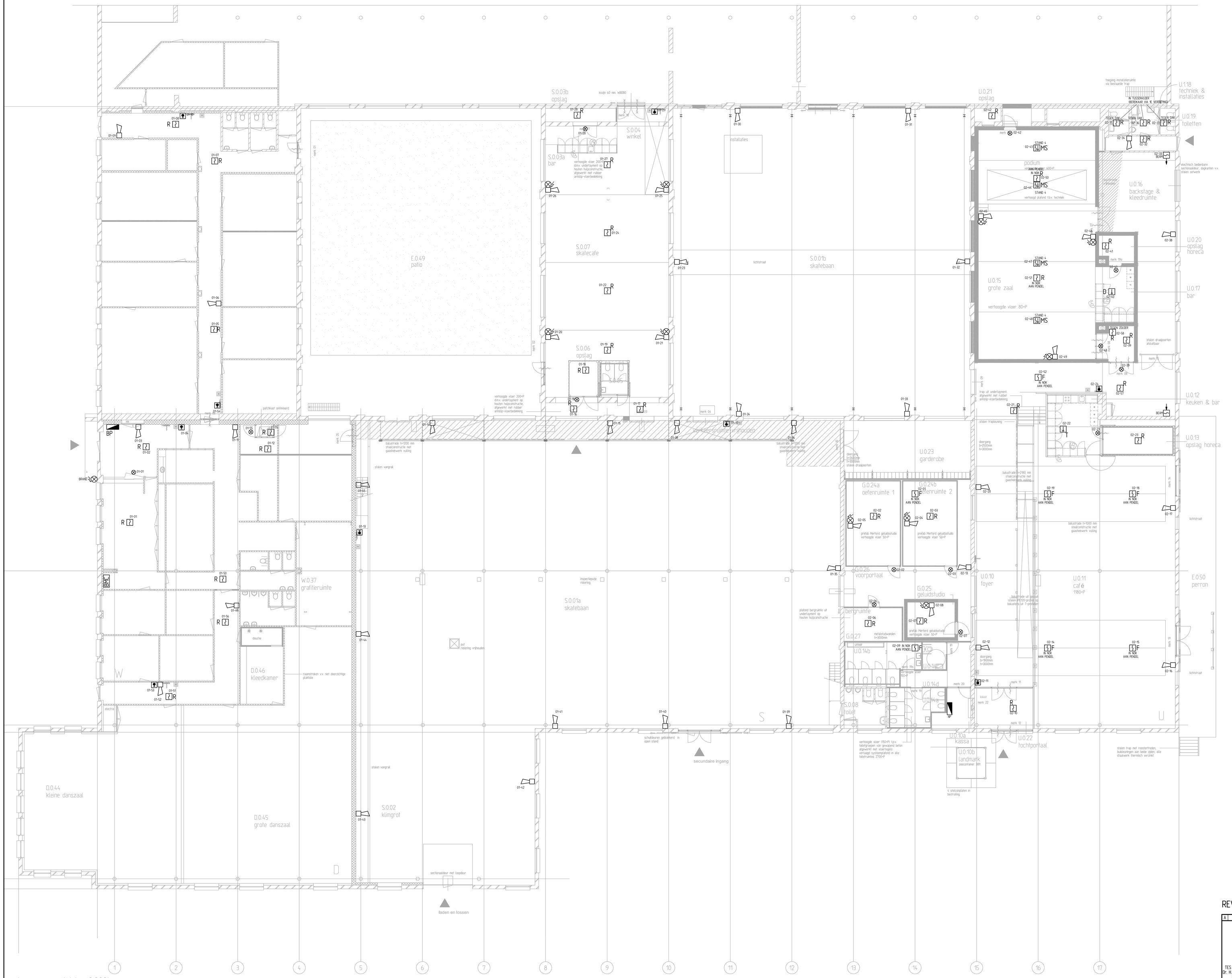

schema bestemmingen gebouw

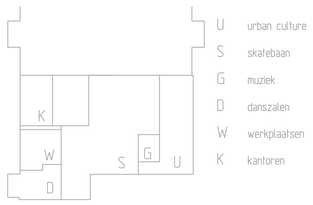

U urban culture
S skatebaan
G muziek
D danszalen
W werkplaatsen
K kantoren

ruimtestaat

SKATEPARK (S)

S.0.01a	skatebaan
S.0.01b	skatebaan
S.002	klimgrot
S.003 a	bar
S.003b	opslag
S.004	winkel
S.005	toilet
S.006	opslag
S.007	skatecafe
S.008	toiletten
S.109	onbestemd

URBAN CULTURE (U)

U.0.10	entree & foyer
U.0.10a	kassa
U.0.10	landmark
U.0.11	café
U.0.12	keuken & bar
U.0.13	opslag horeca
U.0.14a	toiletten vrouw
U.0.14b	toiletten man
U 0.14c	Mva-toilet
U.0.14d	voorruimte
U.0.15	grote zaal
U.0.16	backstage en kleedruimte
U.0.17	bar
U.1.18	techniek & installaties
U.0.19	toiletten
U.0.20	opslag horeca
U.0.21	opslag backstage
U.0.22	tochtportaal
U.0.23	garderobe

GELUIDSTUDIO (G)

G.0.24a	oefenruimte 1
G.0.24b	oefenruimte 2
G.0.25	geluidstudio
G.0.27	bergruimte

WORKSHOP & ATELIERS (W)

W.0.37	grafitieruimte

DANS (D)

D.0.44	kleine danszaal
D.0.45	grote danszaal
D.0.46	kleedruimte & douche

BUITEN / EXTERIEUR (E)

E.0.49	patio
E.050	perron

RENVOOI

- R = OPTISCHE ROOKMELDER (HERTEK, BM519)
- T = THERMIS-MAXIMAAL-MELDER (HERTEK, BM528)
- F = VONSATIE-MELDER (HERTEK, BM509)
- MS = MULTISENSOR-MELDER (HERTEK, BM529)
- BEAM BEAM = LINEARE MELDER ZENDER/ONTVANGER EN REFLECTOR
- HM = HAND-BRANDMELDER (HERTEK, BM 595)
- = ACOESTISCHE SIGNAALGEVER (HERTEK, BM640)
- R = COMBINATIE OPTISCHE ROOKMELDER (HERTEK, BM519) + ACOESTISCHE SIGNAALGEVER (HERTEK, BM615)
- = COMBINATIE ACOESTISCHE SIGNAALGEVER + FLITSLICHT (HERTEK, BM630)
- = NEVENINDICATOR (HERTEK, BM609)
- WD = NEVENINDICATOR WATERDICHT (HERTEK, BM604)
- = FLITSLICHT BLAUW (HERTEK, BM629)
- BMC = BRANDMELD-CENTRALE (HERTEK, BC302)
- BP = BRANDWEER-PANEEL (HERTEK, BRANDWEERPANEEL)
- NP = NEVENPANEEL (HERTEK, BC300)

REVISIE

BOUWKUNDIGE TEKENING, B1010.DWG D.D. 22-11-2011

TES INSTALLATIETECHNIEK TILBURG B.V.
Dr. H. van Doorneweg 42, 5026 RA, Tilburg
Postbus 612, 5000 AP, Tilburg
Tel.013-4678200-Fax.013-4678600
info@tesTilburg.nl
www.tesgroep.nl

project	HALL OF FAME, TILBURG NEDTRAIN HAL 90
onderdeel	BRANDMELD INSTALLATIE BEGANE GROND
opdrachtgever	GEMEENTE TILBURG
adviseur	
architect	VAN HOOGMOED ARCHITECTEN
geldige norm	NEN 1010 2007 + C1 2008 NEN 2535 2e druk 1996 + blad A1 2002 + NPR2576
datum	12-12-2011
schaal	1:100
gekeurd	MH
opdr.nr.	7530
formaat	
tek.nr.	21
gecontroleerd PL	
blad	01

Deze tekening blijft ons eigendom en mag zonder onze schriftelijke toestemming NIET gekopieerd, gereproduceerd of aan derden ter inzage gegeven worden.